

西条市

社協だより

しあわせの架け橋
第77号
2023.10.1



〈令和4年度(5年度事業用)障害福祉サービス事業所整備事業配分金) 県共同募金会広域配分(本号P3参照)により購入されたAEDです。〉

- P 2 : 赤い羽根共同募金ご協力をお願い、令和4年度共同募金運動実績報告
- P 3 : 「赤い羽根共同募金とは?」、令和5年度配分金
- P 4 : 令和4年度高額寄付者等ご紹介
- P 5 : 令和4年度高額寄付者等ご紹介、税制上の優遇措置について
- P 6 : 東予ライオンズクラブお米寄贈、第19回西条市社会福祉大会のご案内
ぬくもりボランティア福祉サービス事業協力会員研修会
- P 7 : 理事・監事の選任及び会長・副会長の選任について、職員募集
- P 8 : ボランティアセンターからのお知らせ、産前産後ヘルパー派遣事業、笑顔の写真募集



「社協だより」発行費の一部には、赤い羽根共同募金配分金が使われています。



赤い羽根共同募金 西条市共同募金委員会



赤い羽根共同募金運動の推進につきましては、長引くコロナ禍により活動が制限される中、令和4年度におきましても、皆様方に多大なご協力をいただき、一定の成果を挙げることができました。皆様の温かいご支援に対し厚くお礼を申し上げます。

令和4年度の共同募金実績と、その成果に基づいて令和5年度において実施される各種事業への配分金につきましてご報告申し上げますとともに、令和5年度の共同募金運動へのご協力をお願い申し上げます。



令和4年度共同募金運動実績報告

19,510,114円

共同募金 16,659,808円

歳末募金 2,850,306円



(単位:円)

	分会名	共同募金	歳末募金	合計		分会名	共同募金	歳末募金	合計	
西条	玉津分会	717,680	167,700	885,380	東予	吉岡分会	292,104	72,900	365,004	
	飯岡分会	1,070,043	180,600	1,250,643		三芳分会	307,919	69,700	377,619	
	西条分会	930,510	149,600	1,080,110		楠河分会	352,600	86,900	439,500	
	神拝分会	1,316,164	276,006	1,592,170		庄内分会	295,702	61,900	357,602	
	大町分会	1,143,338	255,700	1,399,038	丹原	丹原分会	843,620	143,400	987,020	
	神戸分会	603,564	105,000	708,564		徳田分会	206,310	46,800	253,110	
	禎瑞分会	271,129	48,500	319,629		田野分会	310,500	61,000	371,500	
	橘分会	312,437	121,600	434,037		中川分会	379,230	75,200	454,430	
	東予	氷見分会	533,275	160,200	693,475	小松	小松分会	1,052,613	151,100	1,203,713
		加茂分会	29,706	4,700	34,406		石根分会	411,360	66,700	478,060
		大保木分会	25,300	4,700	30,000	その他	個人大口募金	13,000		13,000
		市之川分会	3,407	600	4,007		職域募金	728,671		728,671
周布分会		451,637	81,400	533,037	学校募金		441,764		441,764	
吉井分会		506,750	70,800	577,550	その他		139,475		139,475	
多賀分会		690,058	124,400	814,458	イベント募金		1,900		1,900	
壬生川分会		717,828	126,600	844,428	県共募按分		1,003,347		1,003,347	
国安分会	556,867	136,600	693,467	合計	16,659,808	2,850,306	19,510,114			

☆お寄せいただいた募金は、愛媛県共同募金会へ全額納入いたしました。



赤い羽根共同募金運動 期間:10月1日~12月31日



今年度も10月1日から「じぶんの町を良くするしくみ」をスローガンに赤い羽根共同募金運動が全国一斉に始まりました。共同募金運動は、昭和22年に「国民たすけあい運動」として始まり、今年で77回を迎えます。これまで多くの皆様からいただいた温かく真心のこもった善意は、地域の福祉活動の貴重な財源として活用されてきました。

特に、近年は長引く新型コロナウイルス感染症の影響により、景気悪化に伴う失業や収入減少、社会的孤立や生活困窮者の増加など、様々な地域課題をより一層深刻化させています。

共同募金は、地域の民間福祉活動を積極的に支え、福祉のまちづくりに多大な貢献をしているところであり、共同募金の役割の重要性はこれまで以上に高まっています。今年度も、赤い羽根共同募金運動の相互助け合いの精神にご賛同賜りご協力の程、伏してお願い申し上げます。



西条市共同募金委員会
会長 木藤 清

赤い羽根共同募金とは？

赤い羽根共同募金は、地域福祉の推進を目的として、地域の福祉団体等からの助成の申請を基に助成計画を立案し、その計画に基づき、助成事業に必要とされる目標額を毎年定めています。つまり、地域ごとに課題解決に必要な使い道の額を事前に定めてから、寄付を募る「計画募金」です。西条市共同募金委員会では本年の募金目標額を16,985,000円として、募金活動を行います。

ご協力いただいた募金は、誰もが住み慣れた地域で安心して暮らすことができるよう、“じぶんの町を良くするしくみ。”として活用されています。

～じぶんの町「西条市」を良くするしくみ。～

地域の皆様のご協力で募金が集められます。

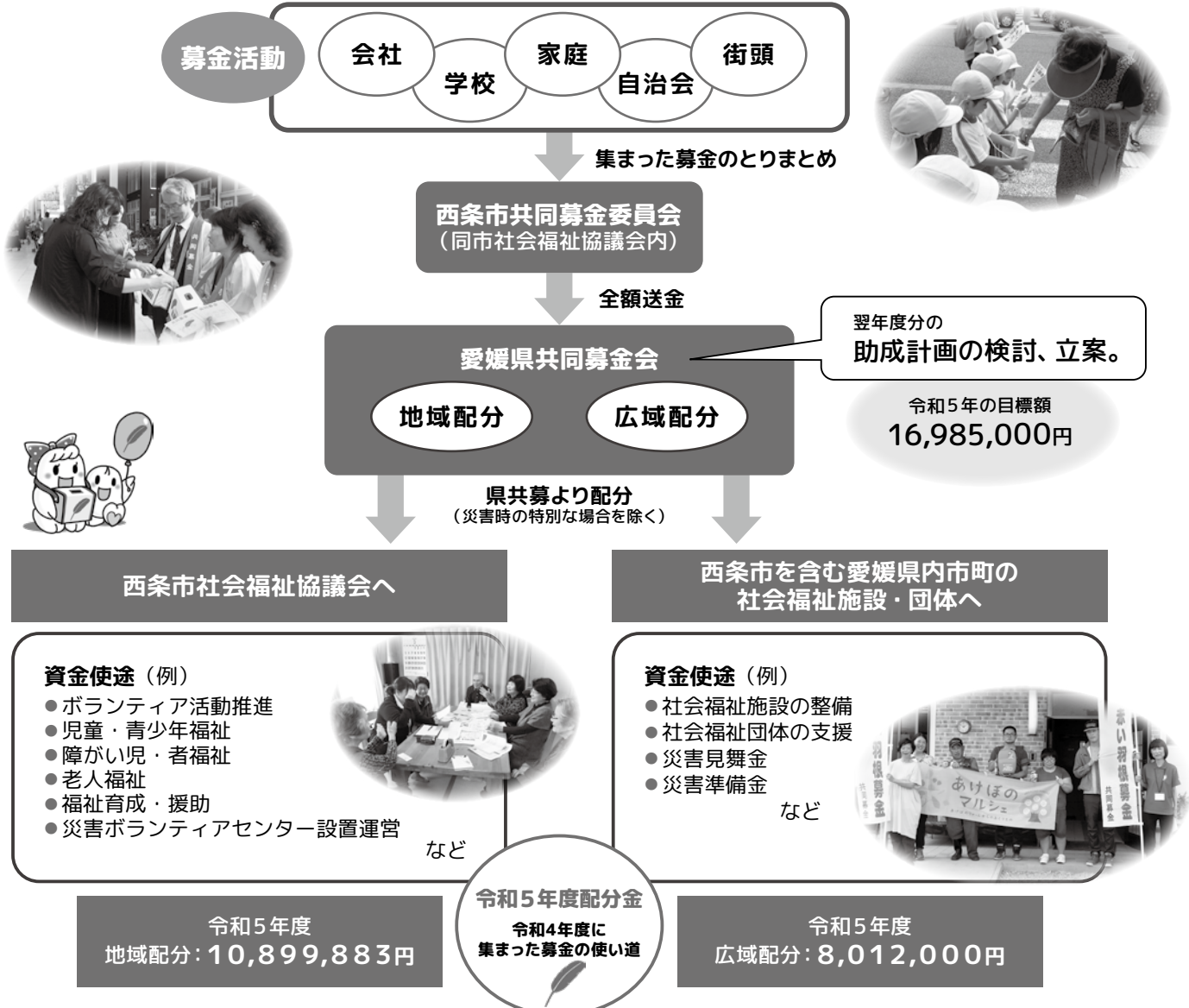

共同募金の助成は、障がい者の共同作業所の車両整備や備品費など、さまざまな地域福祉活動を支援しています。左のような赤い羽根のマークをまちで見たことはありますか？これは、共同募金の活動や配分されたものに付いています。西条市にも地域の優しさがあふれています。

赤い羽根募金の使い道については、赤い羽根データベースはねっとをご覧ください。

赤い羽根はねっと で検索！



【問合せ先】 西条市共同募金委員会 (西条市社会福祉協議会内)
西条市周布606-1 東予総合福祉センター内 (TEL 0898-64-2600)

令和4年度の共同募金にご協力ありがとうございました！

令和4年度の共同募金運動では、コロナ禍で募金活動が制限される中、戸別募金の他、多くの方々にたくさんのご協力をいただきました。心よりお礼申し上げます。その中で5,000円以上のご寄付をいただいた団体・企業・個人の方々、ご協力をいただいた店舗・団体等につきましてご紹介させていただきます。(敬称略・順不同)

法人募金

【30,000円～】

◇周桑農業協同組合 ◇愛媛銑鉄鋳物工業団地協同組合 ◇第61番礼所香園寺 ◇(株)小松協同企業

【10,000円～29,999円】

◇王至森寺 ◇(株)フラスコ ◇大武建設(株) ◇西原自治会 ◇飯岡婦人会 ◇星の里 ◇(有)エンジェル・コール ◇西条中央病院 ◇(株)アドバンテック ◇(株)クラレ西条事業所 ◇四国電力(株)西条発電所 ◇(株)西電 ◇花王サニタリープロダクツ愛媛(株) ◇庄野薬局 ◇JAえひめ未来中央支所 ◇(株)トップシステム ◇(有)三好産業 ◇愛媛信用金庫西条支店 ◇西条建設(株) ◇西条建設業協同組合 ◇とのやまクリニック ◇(有)木藤組 ◇(株)徳増建工 ◇(株)ダイテック ◇石鎚神社 ◇飯尾皮膚科泌尿器科 ◇丹下建設工業(株) ◇(株)丹下興産 ◇平田クリニック ◇藤岡建設(株) ◇(株)長曾鉄工所 ◇四国開発フェリー(株) ◇住友重機械イオンテクノロジー(株) ◇今治加工(株)東予工場 ◇(株)西条ドライビングスクール ◇(株)志賀商店 ◇安藤工業(株) ◇東洋管工(株) ◇東予住宅設備(有) ◇共立病院 ◇フジボウ愛媛(株) ◇フジワラ化学(株) ◇壬生川漁業協同組合 ◇(株)タツノコ ◇高田勝人税理士事務所 ◇(株)そごうマート ◇岡崎建設(株) ◇(株)一輝 ◇いしづち森林組合周桑支所 ◇宮田鉄工(株) ◇福田医院 ◇周桑商工会 ◇(有)野口印刷所 ◇中村内科胃腸科 ◇徳永鉄建(株) ◇藤岡生コン(株) ◇(株)今井工務店 ◇(有)佐伯組 ◇(有)藤原建設 ◇(有)高田運送 ◇秋川銅楽園 ◇浦部医院内科・皮フ科 ◇深田歯科医院 ◇横山病院 ◇老人保健施設リハ・クリネ ◇清楽寺 ◇(株)サイプレス・スナダヤ ◇(株)こもれば ◇第60番礼所横峰寺 ◇サテライトこまつ

【5,000円～9,999円】

◇(株)越智工務店 ◇(株)ドリーマー東予葬祭 ◇フラワー美容室 ◇(有)西条製作所 ◇(有)越野商事 ◇(有)清家企画 ◇飯岡建設(有) ◇大明建設(有) ◇(株)四電工西条営業所 ◇西条道前病院 ◇(株)寺田組 ◇電源開発(株) ◇西条教育用品(有) ◇クラレテクノ(株)西条営業所 ◇フジケンエンジニアリング(株) ◇(株)大力 ◇眞鍋造機(株)西条工場 ◇(有)エナジー安田 ◇(株)愛光不動産 ◇(株)ヤマダ ◇(有)山田塗装工業所 ◇(株)青木商店 ◇是則西条運輸(株) ◇デイサービスあさひ ◇ついたちの里 ◇渡部タクシー(株) ◇(株)日本システムグループ ◇益田歯科医院 ◇広島銀行伊予西条支店 ◇加藤博司法書士事務所 ◇伊予銀行西条支店 ◇(有)高瀬時計店 ◇クローバー薬局 ◇坂根医院 ◇(有)青野精肉店 ◇太楽園 ◇松浦皮膚科医院 ◇土岐医院 ◇福田自転車商会 ◇辰美産業(株) ◇愛媛銀行西条支店 ◇弁財天耳鼻咽喉科クリニック ◇ベルモニー葬祭東予 ◇前神社 ◇四国テクニカルサービス(株) ◇(株)三崎建築設計事務所 ◇吉祥寺 ◇渡部病院 ◇老人保健施設コスモス ◇たかはし歯科 ◇神野石材(有) ◇JA周桑周布支所 ◇藤岡歯科 ◇フジ東予店 ◇藤岡ガス(有) ◇(有)平塚建築 ◇(有)越智電工 ◇今井建設 ◇エンジョイライフ玉之江 ◇澄心齋 ◇(株)越智建材店 ◇(有)武田ハウジング ◇(有)C・プランツ ◇岡本シコー(株) ◇nico hair's ◇道前運送(株) ◇イースト開発 ◇(株)むらかみ ◇(有)東予タクシー ◇ホテルユニバース ◇(有)トクダ ◇JA周桑多賀支所 ◇キッズクリニックパパ ◇旬彩串ダイニングつづみ ◇エンジョイライフ(株)シグナルケアステーション ◇田淵外科 ◇周桑運送(株) ◇山内石油(株) ◇日本製鉄(株)瀬戸内製鉄所阪神地区(東予) ◇浅川造船(株) ◇瀬戸内海苔(株) ◇東予メモリアルホール ◇藤瓦興業 ◇芸子産業(株) ◇平安祭典西条西セレモニー会館 ◇(株)秋山魚市場 ◇(有)大岩自動車工場 ◇(株)梶田屋商店 ◇古味歯科医院 ◇森山内科 ◇武田設備工業(有) ◇行本医院 ◇情熱工務店 ◇荃田医院 ◇田中技研(株) ◇近藤設備工業K.K ◇庄内連合自治会 ◇今井クリニック整形外科 ◇(有)渡部工作所 ◇丹原建設(株) ◇小林耳鼻咽喉科クリニック ◇くしべ整形外科 ◇やまもと眼科クリニック ◇菓舗とくのや ◇池田誠治司法書士事務所 ◇(有)行元プロパン住宅設備 ◇(有)佐伯燃料設備工業 ◇(有)兼井自動車 ◇(株)ミツワ電気商会 ◇協和生コン(株) ◇(株)とくながたまご ◇(株)シュウコン ◇(有)丸雄高速運輸 ◇(有)今井青果 ◇丸雄観光(株) ◇(株)トーヨー砕石 ◇(株)今井組 ◇愛建電工(株)東予工場 ◇常盤砕石(株) ◇堀川泰規税理士事務所 ◇(株)あじふく ◇(株)北田組 ◇(株)トーヨ ◇大磯タオル(株) ◇(公社)サンフィールド国際人材育成協会 ◇JA周桑小松支所 ◇こまつ医院 ◇松井酒店 ◇めしや菓舗 ◇(株)マルブン ◇池さん ◇シコー(株) ◇農事組合法人北川 ◇(株)玉井建設 ◇NC四国コンクリート工業(株) ◇興雲寺 ◇(有)伊藤プレス工作所 ◇(株)北四国電線工業所 ◇JA周桑石根支所 ◇(有)徳永鉄工所 ◇(株)野村建設 ◇(株)統木鉄工所 ◇(有)曾我工務店 ◇法安寺

個人大口募金 【5,000円～】

◇國田 敬子 ◇藤田 正史 ◇一色 浩 ◇田坂 隆明 ◇曾我 賢一 ◇徳増 稚養一 ◇徳増 美恵子 ◇浜瀬 政子
◇武智 正人 ◇佐伯 貴彦 ◇森 俊輔 ◇竹内 隆朗 ◇佐々木 隆 ◇眞鍋 優 ◇渡部 義文 ◇長井 昭次
◇青野 克彦 ◇塩出 皓治 ◇田口 勝三 ◇曾我部 光夫 ◇徳永 正 ◇渡邊 幸子 ◇(故) 高橋 博子

学校募金 (各学校の児童・生徒さんが中心に協力していただいた募金)

◇玉津小学校 ◇飯岡小学校 ◇西条小学校 ◇神拝小学校 ◇大町小学校 ◇神戸小学校 ◇禎瑞小学校 ◇橘小学校 ◇氷見小学校 ◇西条東中学校 ◇西条西中学校 ◇西条南中学校 ◇西条北中学校 ◇西条高等学校 ◇西条農業高等学校 ◇周布小学校 ◇吉井小学校 ◇多賀小学校 ◇壬生川小学校 ◇国安小学校 ◇吉岡小学校 ◇三芳小学校 ◇楠河小学校 ◇庄内小学校 ◇東予東中学校 ◇東予西中学校 ◇河北中学校 ◇東予高等学校 ◇丹原小学校 ◇徳田小学校 ◇田野小学校 ◇田滝小学校 ◇中川小学校 ◇丹原東中学校 ◇丹原西中学校 ◇丹原高等学校 ◇小松小学校 ◇石根小学校 ◇小松中学校 ◇小松高等学校

職域募金・その他 (団体や企業の皆さんから頂いた募金)

◇西条市役所 ◇西条警察署 ◇東消防署 ◇東予地方局 ◇四国電力送配電(株)西条事業所 ◇四国電力(株)東予営業所 ◇玉津幼稚園 ◇双葉幼稚園 ◇めぐみ幼稚園 ◇西条聖マリア幼稚園 ◇大町幼稚園 ◇かんべ幼稚園 ◇ひまわり幼稚園 ◇西条認定こども園 ◇古川認定こども園 ◇玉津保育園 ◇みのり保育園 ◇愛・ゆめいろ保育園 ◇飯岡保育園 ◇めぐみ保育園 ◇のぞみ保育園 ◇みどり保育園 ◇わかば保育園 ◇神拝保育園 ◇東予乳幼児保育園 ◇大町保育園 ◇さくら保育園 ◇神戸保育園 ◇禎瑞保育所 ◇橘保育園 ◇ほくしんコウル ◇西条西警察署 ◇西消防署 ◇多賀幼稚園 ◇国安こども園 ◇東予南こども園 ◇東予北保育園 ◇河北こども園 ◇丹原学校給食センター ◇丹原保育所 ◇田野保育所 ◇石燧園 ◇明水荘 ◇小松幼稚園 ◇道前クリーンセンター ◇小松東保育所 ◇小松西保育所 ◇石根保育所 ◇西条市社会福祉協議会

募金箱設置協力 (窓口等に募金箱を設置していただいた店舗・施設等)

◇玉津公民館 ◇飯岡公民館 ◇西条公民館 ◇神拝公民館 ◇大町公民館 ◇神戸公民館 ◇禎瑞公民館 ◇橘公民館 ◇氷見公民館 ◇加茂公民館 ◇大保木公民館 ◇市之川公民館 ◇JAえひめ未来玉津支所 ◇JAえひめ未来飯岡支所 ◇JAえひめ未来中央支所 ◇JAえひめ未来大町支所 ◇JAえひめ未来西条川西支所 ◇氷見交友会館 ◇公園通り郵便局 ◇飯岡郵便局 ◇四軒町郵便局 ◇西条郵便局 ◇大町郵便局 ◇西田郵便局 ◇氷見郵便局 ◇加茂郵便局 ◇大保木郵便局 ◇おおさかや 蔵はち ◇西条市役所 ◇東予地方局 ◇総合文化会館 ◇西条図書館 ◇SAIJO BASE ◇生涯学習の館 ◇西条東部地域交流センター ◇西条西部地域交流センター ◇石鎚ふれあいの里 ◇伊予銀行西条支店 ◇光風館 ◇南山荘 ◇水都苑 ◇福武荘 ◇ゆるぎ荘 ◇アサヒビール(株)四国工場 ◇(株)クラレ西条事業所 ◇ルネサスセミコンダクタマニュファクチャリング(株)西条工場 ◇オーガニック鍼灸整骨院西条院 ◇マックスバリュ西条神拝店 ◇マルヨシセンター西条店 ◇総合福祉センター ◇周布公民館 ◇吉井公民館 ◇多賀公民館 ◇壬生川公民館 ◇国安公民館 ◇吉岡公民館 ◇三芳公民館 ◇楠河公民館 ◇庄内公民館 ◇JA周桑周布支所 ◇JA周桑吉井支所 ◇JA周桑多賀支所 ◇JA周桑壬生川支所 ◇JA周桑国安支所 ◇JA周桑吉岡支所 ◇JA周桑三芳支所 ◇JA周桑楠河支所 ◇JA周桑庄内支所 ◇ミニストップ西条高田店 ◇ミニストップ東予周布店 ◇東予希望の家 ◇東予総合福祉センター ◇丹原公民館 ◇徳田公民館 ◇田野公民館 ◇中川公民館 ◇桜樹公民館 ◇いろの和 ◇JA周桑本所 ◇JA周桑丹原支所 ◇JA周桑徳田支所 ◇JA周桑田野支所 ◇JA周桑中川支所 ◇ミニストップ丹原今井店 ◇丹原図書館 ◇丹原サービスセンター ◇小松公民館 ◇石根公民館 ◇小松温芳図書館 ◇ここてらすこまつ ◇東予信用金庫小松支店 ◇JA周桑小松支所 ◇JA周桑石根支所 ◇小松郵便局 ◇小松サービスセンター ◇小松地域福祉センター ◇社会福祉協議会西条支所

ガチャポン設置協力 (ご協力いただいた店舗・施設等)

◇マックスバリュ西条神拝店 ◇総合福祉センター ◇東予総合福祉センター ◇小松地域福祉センター

皆様、ご協力ありがとうございました。

「共同募金の使い道が知りたい!」、「募金に協力したい!」、「募金箱を設置したい!」など赤い羽根共同募金に興味を持ってくださった方は、「西条市共同募金委員会」へお気軽にご連絡ください。



共同募金税制上の優遇措置について

- 【個人の寄付】所得税及び住民税に係る寄付金控除の対象となっています。
 - 【法人の寄付】株式会社などの法人の寄付は、法人税法により『全額損金』とすることができます。
- ※税制上の優遇措置については、下記のホームページをご参照下さい。

西条市共同募金委員会

URL: www.saijoshakyo.or.jp/kyoubohp/activities.html



東予ライオンズクラブ様よりお米の寄贈

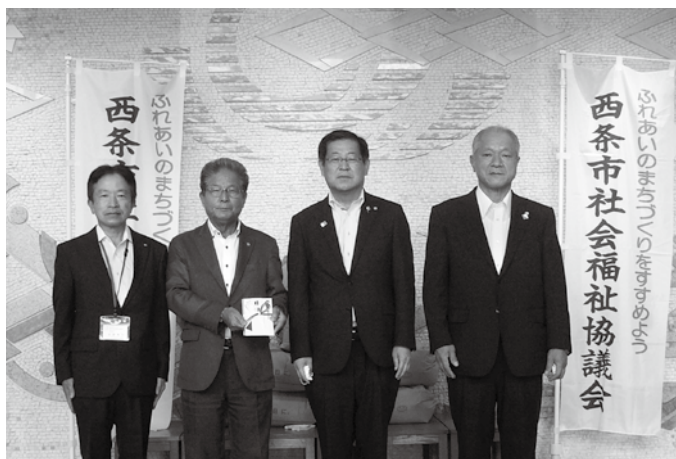

▲ 寄贈のお米150kg



令和5年7月25日(火)に東予ライオンズクラブ様より、まごころ銀行へお米150kgの寄贈を受けました。

いただきましたお米は、西条市内の子ども食堂ネットワークに加入している団体及びパクパク子ども食堂、西条市母子寡婦福祉連合会へ配布し、子どもたちが安心して暮らせる地域づくりに活用させていただきます。

東予ライオンズクラブの皆様、まごころのこもった贈り物をありがとうございました。

東予ライオンズクラブ
幹事 田邊 重義様

東予ライオンズクラブ
会長 高山 奉司様

西条市社会福祉協議会
会長 木藤 清

西条市社会福祉協議会
事務局長 近藤 貴和

— information —

ぬくもり ボランティア協力会員研修会 参加募集

「ちょっとした困りごと」のお手伝いをしてみませんか？

ぬくもりボランティアの「協力会員」としてボランティアを行う上で必要な知識の習得やコミュニケーション方法を学ぶ研修会です。協力会員への登録は必須ではありませんので、お気軽にご参加ください。

東予会場（東予総合福祉センター）

11/30（木）9:45～15:30

12/1（金）9:45～16:00

※どちらの会場も同じ研修を行います。

※両日の参加が難しい場合は、どちらか1日の参加または別会場での参加が可能です。

西条会場（総合福祉センター）

12/4（月）9:45～15:30

12/5（火）9:45～16:00

【研修内容】

- ・高齢者とのコミュニケーションについて
- ・高齢者の異常を早期発見する観察のポイント
- ・認知症サポーター養成講座
- ・高齢者等要支援者の理解 など

※内容については、変更になる場合があります。ご了承ください。

申込期限 令和5年11月24日(金)

申込先 西条市社会福祉協議会
本所（地域福祉課）

ぬくもりボランティアについてはこちら▶



第19回 西条市社会福祉大会 開催のご案内

西条市のさらなる社会福祉の向上と福祉に関する理解と連携を促進することを目的に、第19回西条市社会福祉大会を、下記のとおり開催いたします。

日時 令和5年11月18日(土)
午後1時30分～午後2時30分

会場 西条市総合文化会館
(神拝甲79-4)

内容 ・社会福祉関係功労者表彰
・ダイヤモンド婚顕彰
・福祉施設等展示即売会



問合せ先 西条市社会福祉協議会
本所（地域福祉課・総務福祉課）
TEL 0898-64-2600

理事・監事の選任および会長・副会長の選任について

令和5年6月26日の定時評議員会において、任期満了に伴う次期役員の選任を行い、同日開催された理事会において、会長、副会長の選任を行いました。役員体制は下記のとおりです。

就任のごあいさつ

会長 木藤 清

皆様におかれましては、日頃より西条市社会福祉協議会の運営に関しまして、格別のご理解とご協力を賜り厚く御礼申し上げます。

この度、令和5年6月26日開催の理事会におきまして、本会会長に再任されました。微力ではございますが、本会の円滑な運営と地域福祉の充実に向けて、職責を全うする所存でございます。これからも、だれもが安心して自分らしく暮らすことができる福祉のまちづくりの実現を目指し、役職員一丸となって取り組んでまいりますので、皆様のより一層のお力添えをお願い申し上げます。

新 役 員

任期：令和5年6月26日～令和7年6月定時評議員会終結の時まで

会長 木藤 清

副会長 大野 博 岡田 澄雄

理事 一色 浩 高橋 義雄 高木 勇 白石 篤 安藤 雅康
川上 正起 渡邊 信 黒川 知子 渡部 義文 福田 昭芳
三村 康行 村上 正和 神野 廣美 戸田 好則

監事 妻鳥 清孝 青野 健一 渡部 武志

- 正規職員募集のお知らせ -

- 受付期間 **令和5年10月2日(月)～16日(月)**
- 第1次試験 **令和5年11月12日(日)**
- 申込方法 受付期間内に「採用試験申込書」を本所(総務福祉課)へ郵送又は提出。
※採用試験申込書は、総務福祉課へ請求又はホームページからダウンロードできます。
- 職種・採用人員・年齢・資格要件

職 種	採用人員	年 齢	資 格 要 件	
事務職	若干名	昭和58年4月2日以降に 生まれた者	社会福祉士資格を有する者 (又は資格取得見込みの者)	
福 祉 業 務 職	介護支援専門員	昭和48年4月2日以降に 生まれた者	介護支援専門員、看護師、 介護福祉士、保育士の いずれかの資格を有する者 (又は資格取得見込みの者)	
	看護師			若干名
	介護職員	昭和58年4月2日以降に 生まれた者		若干名
	保育士			若干名

※採用予定日は、令和6年4月1日です。

※内容に変更等があった場合は、ホームページにてお知らせいたします。

正規職員募集の詳細はこちら▼



- 随時募集 -

職 種	資 格 要 件	
訪問介護職員	● 臨時職員(ヘルパー)	● 非常勤職員(ヘルパー・訪問入浴)
	介護福祉士資格を有する者	介護職員初任者研修を修了している者、介護福祉士資格を有する者又は看護師資格を有する者
保育士	● 臨時職員	
	保育士資格を有する者又は児童指導員資格を有する者	

随時募集の詳細はこちら▼



問合せ先 西条市社会福祉協議会 本所(総務福祉課) TEL 0898-64-2600

ボランティア体験講座 絵手紙ボランティア体験

【日時】11月9日(木) 10:00~12:00
【会場】東予総合福祉センター(周布606-1)
【内容】ボランティアの基礎知識
絵手紙ボランティア体験

災害ボランティア講座

【日時】12月12日(火) 13:30~15:30
【会場】総合福祉センター(神拝甲324-2)
【内容】防災と災害ボランティアについて
非常用持ち出し袋のいろいろ

※内容については、変更になる場合があります。ご了承ください。

問合せ
申込先

西条市社会福祉協議会
ボランティアセンター

本所
西条支所

TEL 0898-64-2600 * FAX 0898-64-3920
TEL 0897-53-0873 * FAX 0897-52-0234

社協

西条支所で

**産前産後ヘルパー
派遣事業**を行っています



無料

日中、
ご家族などの援助が
なく、育児などが
困難な方へ

「誰かの力を借りたい」

大変な産前産後の時期、サービスを利用
して一緒に乗り越えませんか？



どんなことを手伝ってもらえるの？

家事援助

- ・食事の準備および後片づけ
- ・衣類の洗濯
- ・居室等の掃除および整理整頓
- ・生活必需品の買い物

育児援助

- ・授乳の準備や片付け
- ・おむつ交換
- ・沐浴介助
- ・病院受診、健診等の同行
など

	妊娠中 (母子健康手帳を お持ちの方)	産後 (12か月以内)
回数 時間	各20回 1日1回2時間まで	
料金	無 料	
ご利用 時間帯	月~金(土、日、祝日はお休み) 9時~17時	
援助内容	家事援助	家事援助 育児援助

ひとりで頑張り
すぎないで



この事業は、西条市からの委託を受けて実施しています。
サービスや利用内容に関するご相談、申し込みは

西条市役所 本庁 子育て支援課 (0897-52-1370) まで
お問い合わせください。

皆さんのえがおの写真を
募集しています

あなたの撮った笑顔の写真が、『西条市
社協だより1月号』の表紙になります。皆さ
んの笑顔の写真であわせのおすそ分け
をしませんか。年齢制限はありません。

下記の募集要項を参照してぜひご応募
ください。

問合せ&申込先
西条市社会福祉協議会
本所(地域福祉課)
TEL 0898-64-2600



■募集要項

<応募方法>

撮影した写真を下記のメールに添付して、投稿者の
氏名、住所、電話番号を書いてご応募ください。

【メール】 tiiki@saijoshakyo.or.jp

テーマ:「笑顔」

応募締切: 令和5年11月6日(月)まで

■注意事項

- ・被写体の人の了解を得てご応募ください。
- ・特殊効果や文字の挿入など、画像加工した作品は
掲載できません。
- ・掲載時の大きさや位置などは選べません。
- ・1人何点でも応募できますが、掲載については被
写体1人につき1枚です。
- ・申込先へ直接写真をお持ちいただいてもかまいま
せん。写真の返却はできかねます。
- ・掲載に不適切であると思われる写真に関しては、
掲載しない場合があります。
- ・応募多数の場合は、掲載を見合わせ可能性があります。
ご了承ください。